

**MARIO HUMBERTO NADAL MARTINEZ**

NAMM820806810

**Folio Fiscal:**

8150AAB2-87C8-5A9B-903D-362A6A267FFB

**Domicilio Fiscal:**

CALLE CAZONES LTE. 17 MZA 7B, No. S/N, No. Int. S/N, Col. TUMBEN KUXTAL, CHETUMAL, OTHON P. BLANCO, Quintana Roo, México, CP 77026, TEL 9831371502

**Fecha y hora de certificación:**

21/10/2022 04:22:36 p. m.

**No. Serie Certificado SAT**

00001000000504204441

**Fecha Emisión:**

21/10/2022 02:38:25 p. m.

**No. Certificación Digital:**

00001000000413694579

**Régimen Fiscal:**

Personas Físicas con Actividades Empresariales y Profesionales

**Forma de pago:**

TransferenciaElectronica

**Metodo de pago:**

PUE - Pago en una sola exhibición

**Comprobante**

M-946

**Tipo**

I - Ingreso

**Lugar de Expedición:**

77026

**Moneda**

MXN

**Tipo de Cambio**

1.00

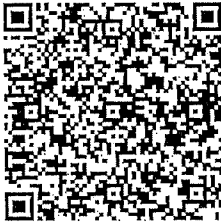

Receptor del Comprobante Fiscal	RFC	Registro de Identidad Fiscal	Domicilio Fiscal
COLEGIO DE BACHILLERES DEL ESTADO DE QUINTANA ROO	CBE8008274T6		
Uso CFDI	Régimen Fiscal	Residencia Fiscal	
G03 - Gastos en general	Personas Morales con Fines no Lucrativos	77010	AVENIDA HÉROES, No. 310, Col. ADOLFO LÓPEZ MATEOS, CHETUMAL, OTHON P. BLANCO, Quintana Roo, México, CP 77010

Catálogo	Descripción	Cve. SAT	U.M.	Cant.	Precio U.	IVA	Importe
JUL2644	SUMINISTRO, INSTALACION Y PUESTA EN FUNCIONAMIENTO DE TORRE ARRIOSTRADA DE 45 METROS DE ALTURA, INCLUYE PINTURA Y LAMPARA DE OBSTRUCCION, PARA LOS PLANTELES DE BACHILLERES JOSE MARIA MORELOS, SABAN, TIHOSUCO Y LA ESCUELA SECUNDARIA TECNICA MANUEL CRESCENCIO REJON EN LA LOCALIDAD DE DZIUCHE, SUMINISTRO, INSTALACION Y ALINEACION DE ANTENA PARA LOS PLANTELES DE BACHILLERES JOSE MARIA MORELOS, SABAN, TIHOSUCO Y LA ESCUELA SECUNDARIA TECNICA MANUEL CRESCENCIO REJON EN LA LOCALIDAD DE DZIUCHE. SUMINISTRO, INSTALACION Y CONFIGURACION DE RADIO ESTACION PARA LOS PLANTELES DE BACHILLERES JOSE MARIA MORELOS, SABAN, TIHOSUCO Y LA ESCUELA SECUNDARIA TECNICA MANUEL CRESCENCIO REJON EN LA LOCALIDAD DE DZIUCHE. INSTALACION Y ALINEACION DE ANTENA PARA EL PLANTEL BACHILLERES DE CANDELARIA. INSTALACION Y CONFIGURACION DE RADIO ESTACION PARA EL PLANTEL BACHILLERES DE CANDELARIA.	72141118	SV	1	\$565,688.30	16%	\$565,688.30
<b>Importe con Letras:</b>							Subtotal: \$565,688.30
SEISCIENTOS CINCUENTA Y SEIS MIL CIENTO NOVENTA Y OCHO PESO(S) 43/100 M.N.							IVA: \$90,510.13
							<b>Total: \$656,198.43</b>

**Observaciones:**

Licitación Pública Nacional No. CBE-N003-2022-B relativa a la Adquisición de Equipo de Cómputo, Videoconferencia, Tecnología de Comunicaciones y Baterías de Respaldo UPS para los Centros Educativos y Unidades Administrativas del COBAQROO.

**Sello digital CFDI:**

QYSFeGYOCD0eAvFEz1+el43rVSQ15uHd3MEiL47GrWMvGy7Os/Cq7IiapHHgloyCPyIAiRT0NLniz9Q02U8ihxpPeqCtNw7Vj/r/hDf5DwiuM2oLhHp++stl5560hgjUxi3tDCvArkWTXPY2w4tS7kSe8WckU7gebQkMcTzq7k1e3+uLEhWD87jdOx+b0iAu8C7QmdgJGIaK93BxxMROmL/8onol6h6ys0g+cOyUpp90bP2I5KtFhtchXVWU2Dp45x8u571tUNxtQX8wp3bLsMbcLzjWxyEd/XbxRgafQGbfGYCXPVOBQGbpYXJ/Wxz42lshnrMn70cVOWeQxt/w==

**Sello digital SAT:**

jymL75FSG7qKrr0o+xK9OemfBxFLP1XSKljzmtz8d2M/T1QlsUe1zz6LJUkMP0xoTd3+HdTHRgAUtfdcbONatDrWctOm86aQhgose7uG+TeZn360XPCclJg0xGROcTWdoJeulnw8CVYgV+ARrjO7pgGNlqg8aP13VcAkKpO3S.JzmOzAuufH4bPC+1/Bh3SgdY3GGwsk/cWnyLItcl0DPTUa.fnmScEdQdfrA6taifduUcAduafuQF21KL+0MCqQ29ueyRS54JxyBVfHKTaBq3b9y9MxovRasNMHLbllRqFRwBoYd0piEh7YGfy/bdBLEP+IUlpFCiW2t4WQg==

**Cadena original del complemento de certificación digital del SAT:**

||1.0|8150AAB2-87C8-5A9B-903D-362A6A267FFB|2022-10-21T16:22:36|QYSFeGYOCD0eAvFEz1+el43rVSQ15uHd3MEiL47GrWMvGy7Os/Cq7IiapHHgloyCPyIAiRT0NLniz9Q02U8ihxpPeqCtNw7Vj/r/hDf5DwiuM2oLhHp++stl5560hgjUxi3tDCvArkWTXPY2w4tS7kSe8WckU7gebQkMcTzq7k1e3+uLEhWD87jdOx+b0iAu8C7QmdgJGIaK93BxxMROmL/8onol6h6ys0g+cOyUpp90bP2I5KtFhtchXVWU2Dp45x8u571tUNxtQX8wp3bLsMbcLzjWxyEd/XbxRgafQGbfGYCXPVOBQGbpYXJ/Wxz42lshnrMn70cVOWeQxt/w==|00001000000504204441||

## Verificación de comprobantes fiscales digitales por internet

A través de esta opción, usted podrá verificar si el comprobante fue certificado por el SAT

Folio fiscal\*:

RFC emisor\*:

RFC receptor\*:

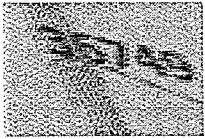

Proporcione los dígitos de la imagen\*:



\* Datos obligatorios

RFC del emisor	Nombre o razón social del emisor	RFC del receptor	Nombre o razón social del receptor
MAMM820808810	MARIO HUMBERTO MADAL MARTINEZ	CBEB00827478	COLEGIO DE BACHILLERES DEL ESTADO DE QUINTANA ROO
Folio fiscal	Fecha de expedición	Fecha certificación SAT	PAC que certificó
8150A982-5708-5A96-903D-362A8A267FFB	2022-10-21T14:38:25	2022-10-21T18:22:36	CVD110412TF8
Total del CFDI	Efecto del comprobante	Estado CFDI	Estatus de cancelación
3255,198.43	Ingreso	Vigente	Cancelable sin aceptación



